

Anmeldung

Ich melde mich/Wir melden uns verbindlich zu der
Tagesexkursion nach Frankfurt/Main
am 21. März 2026 an:

1. Person: Name / Vorname

2. Person: Name / Vorname

Straße/Hausnummer:

PLZ/Ort:

Handy.Nr.: _____
(wichtig für Rückfragen und unterwegs)

E-Mail: _____
(wichtig für Versand von Informationen)

Mitglied: (1) _____
(bitte angeben, in welchem Verein, freiwillige Angabe)

Mitglied: (2) _____

Beruf: (1) _____
(freiwillige Angabe)

Beruf: (2) _____

Datum/Unterschrift: (1)

Datum/ Unterschrift: (2)

**Mit meiner Unterschrift erkenne ich die Teilnahme-
bedingungen an.**

Preis: 70,00 € pro Person
Mindestzahl: 30,
höchstens 40
*(Bei Nicht-Erreichen der Mindestzahl erhöht sich der
Preis ab 20 Personen um 5,00 € pro Person.)*

Leitung: Roswitha Killinger
und Gerda E.H. Koch

Anmeldung: Ab sofort
bis 12. März 2026
Kinderlehrhaus
c/o Gerda E.H. Koch
Wilhelmstr. 46
45661 Recklinghausen
koch@kinderlehrhaus.de

Rückfragen: 02361-655462

KOOPERATIONSPARTNER:



Gesellschaft für Evangelische Erziehung
und Bildung e.V. (GEE)

Pädagogische Akademie

GESELLSCHAFT FÜR
CHRISTLICH-JÜDISCHE
ZUSAMMENARBEIT
KREIS RECKLINGHAUSEN E.V.



„Monets Küste“ – Städelmuseum

21. März 2026

– Ausstellungsbesuch Frankfurt/Main –

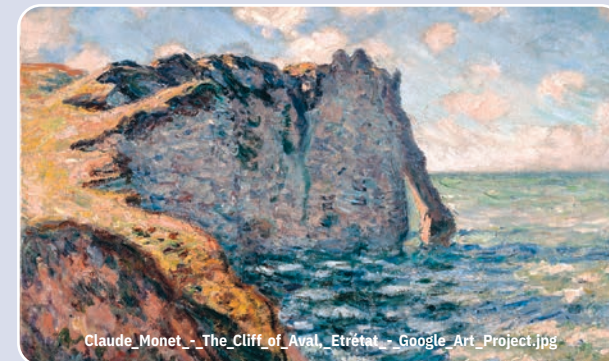

Claude Monet - The Cliff of Aval, Étretat - Google Art Project.jpg

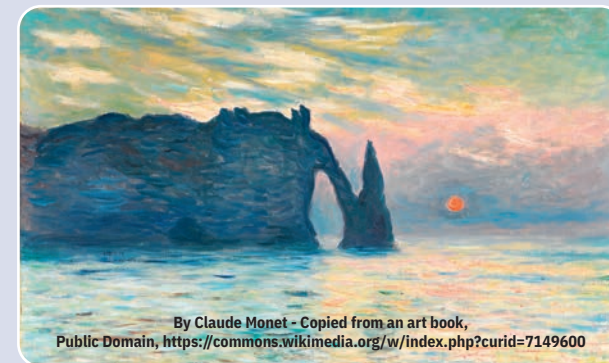

By Claude Monet - Copied from an art book,
Public Domain, <https://commons.wikimedia.org/w/index.php?curid=7149600>



Römerberg-1840-Stahlstich, gemeinfrei

*Alles wirkliche Leben
ist Begegnung*

Martin Buber (1878–1965)

Das frühere Fischerdorf Étretat an der Atlantikküste in der Normandie mit der Steilküste und den drei Felsenbögen zog im 19. Jahrhundert zahlreiche Künstler in den Bann. Der Ort erlangte dadurch Einfluss auf die Malerei der Moderne. Zu den Künstlern gehörte auch Claude Monet. Ihn faszinierten die Kalksteinklippen und Kreidefelsen als Motiv zu den verschiedenen Tageszeiten und bei unterschiedlichen Wetterbedingungen. Er widmete diesem Küstenabschnitt etliche Gemälde. Kunsthistoriker betrachten diese als Monets Übergang vom frühen impressionistischen Stil zur Beobachtung von Licht und Atmosphäre, die seine späteren Werke prägten.

„Das **Städelmuseum** in Frankfurt am Main präsentiert eine große Ausstellung mit etwa 170 Gemälden, Zeichnungen, Fotografien und historischen Dokumenten, darunter allein 24 Werke von Claude Monet. Darüber hinaus vereint sie neben Werken von Eugène Delacroix, Gustave Courbet und Henri Matisse eine Vielzahl weiterer wichtiger Positionen der modernen und zeitgenössischen Kunst – Eugène Le Poittevin über Camille Corot, Gustave Caillebotte und Johann Wilhelm Schirmer bis hin zu Elger Esser.“

Im Anschluss an die einstündige Überblicksführung besteht Gelegenheit zur individuellen Vertiefung und anschließender Erkundung von Frankfurt in Eigenregie bis zur Abfahrt am Nachmittag in Nähe der Paulskirche.

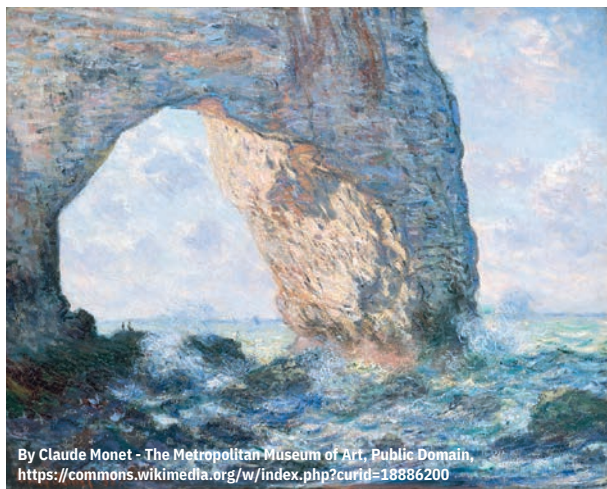

Geplantes Programm

Samstag, 21. März 2026

Ca. 7.30 Uhr	Abfahrt Recklinghausen, Reisebushaltestelle Wickingplatz (Nähe HBF)
11.15 Uhr	Ankunft in Frankfurt am Main am Städelmuseum
11.30 Uhr	Führung im Städelmuseum durch die Ausstellung „Montes Küste“ Gruppe 1 (max. 20 Personen)
11.45 Uhr	Führung Gruppe 2 (max. 20 Pers.)
ab 12.30 bzw. ab 12.45 Uhr und/oder	Möglichkeit zur individuellen Vertiefung die Erkundung von Frankfurt am Main in Eigenregie
ca. 16.30 Uhr	Treffpunkt an der Paulskirche und Abfahrt
ca. 19.30 Uhr	Ankunft in Recklinghausen



Paulskirche_1848
gemeinfrei

Leistungen:

Busfahrt, Führung im Städelmuseum mit Eintritt

■ Nicht enthaltene Leistungen:

Mittagsimbiss, Getränke im Bus, sonstige individuelle Kosten

■ Teilnahmebedingungen:

Schriftliche Anmeldung per Post oder E-Mail (Scan/ Foto mit lesbaren Angaben und Unterschrift). Nach Erreichen der Mindestteilnehmerzahl erhalten Sie eine Nachricht und Aufforderung zur Zahlung. Mit Eingang des vollen Teilnahmepreises wird die Anmeldung wirksam.

Der Preis ist auf folgendes Konto zu überweisen:
Kinderlehrhaus zur Foerd.interr.u.interkulturel. Lernens e.V.

KD-Bank für Kirche und Diakonie eG

IBAN: DE33 3506 0190 2100 2530 14

Bitte geben Sie bei der Überweisung deutlich Ihren Namen und das Stichwort „Frankfurt 2026“ an.

Für den Fall der Stornierung nach Überweisung durch Sie behalten wir uns eine Ausfallgebühr vor. Die Höhe richtet sich nach den anfallenden Kosten. In jedem Fall wird eine Bearbeitungsgebühr in Höhe von 5,00 € einbehalten.

Vom **23. bis 31. Juli 2026** bieten wir eine Studienreise in die Normandie an, u.a. mit Étretat und dem Garten mit dem berühmten Seerosenteich von Monet ...

Flyer anfordern oder downloaden unter

<https://gee-online.de>

oder

<https://kinderlehrhaus.de>

oder

www.cjg-re.de